Trompete vereinfacht (B Flat)

Bilder einer Ausstellung
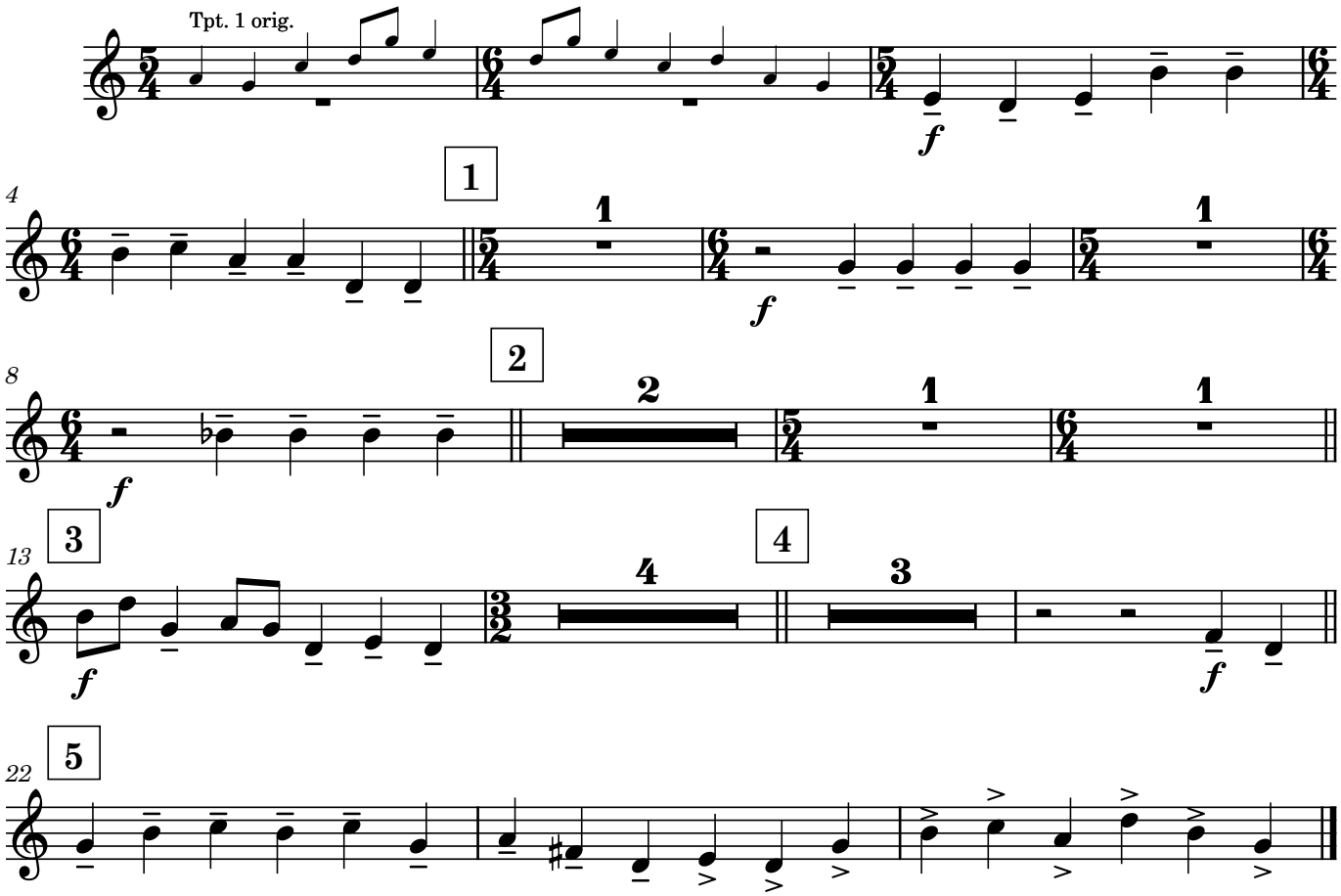
Modest Mussorgsky
Vereinfachte Stimmen J. Riihimäki